RAPPORT D'ACTIVITÉ

2025

la vie...en rose bzh

ENSEMBLE,

ON VA PLUS LOIN

ÉDITO

Ensemble, on va plus loin ...

La vie en rose BZH est avant tout une aventure humaine.
Une aventure faite de rencontres, d'engagement, de mouvement et d'espoir. Depuis sa création, notre association agit pour replacer l'activité physique au cœur du parcours de soins, mais aussi au cœur de la vie, là où le lien, la confiance et l'énergie collective font toute la différence.

L'année 2025 a été marquée par une mobilisation toujours plus forte autour de nos projets historiques et par l'engagement sans faille de nos bénévoles, partenaires, soutiens et personnes accompagnées.

Ce rapport d'activité retrace cette année intense, fidèle à ce qui nous anime : le sport santé, l'humain, et l'envie d'avancer ensemble.

ENSEMBLE,

ON VA PLUS LOIN

la vie...en rose bzh

SOMMAIRE

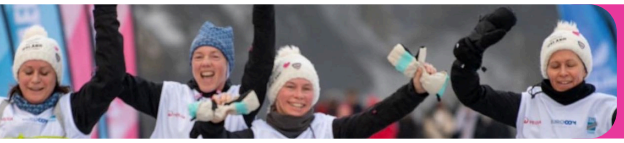

1 LA VIE EN ROSE BZH EN HISTOIRE

2 NOTRE ÉQUIPE

3 NOS VALEURS ET NOS OBJECTIFS

4 NOS ACTIONS SPORT SANTÉ

5 LA VIE EN ROSE BZH EN MOUVEMENT

6 NOS PARTENAIRES, SOUTIENS ET DISTINCTIONS

7 ILS EN PARLENT

8 BILANS 2025

9 NOS BESOINS 2026

10 REMERCIEMENTS ET CONTACT

ENSEMBLE,

ON VA PLUS LOIN

LA VIE EN ROSE BZH

EN HISTOIRE

Tout commence par une amitié.

Quatre femmes, inséparables, basées dans le Nord-Finistère. Quatre « drôles de dames », réunies autour de Nadine, confrontée à un cancer du sein.

Dans ce combat, Nadine découvre grâce à son oncologue les bienfaits du sport : sur le corps, sur le moral, sur la confiance. Le sport devient alors un véritable fil rose, un repère, un moteur sur le chemin de la guérison.
Ses trois amies l'entraînent dans un défi sportif de haut niveau. Un défi relevé, qui redonne confiance, force et élan. **Une preuve que le mouvement peut transformer profondément un parcours de soins.**

Puis vient une rencontre déterminante : Valentin, 13 ans, atteint d'un cancer. Son souhait était simple et essentiel : continuer à faire du sport malgré l'hospitalisation. Faute de moyens, ce rêve n'a pas pu se concrétiser durablement.
Avant de partir, Valentin a exprimé un dernier vœu : que tous les enfants atteints de cancer puissent, eux, bénéficier du sport adapté à l'hôpital.
C'est en hommage à Valentin qu'en 2019, l'association La Vie en Rose BZH voit le jour.

Sa mission fondatrice : rendre le sport accessible aux personnes malades, pour qu'elles puissent se sentir fortes, vivantes et soutenues tout au long de leur parcours.

ENSEMBLE,

ON VA PLUS LOIN

la vie...en rose bzh

NOTRE ÉQUIPE

Créée en juillet 2019, l'association qui comptait à ses débuts quatre bénévoles s'est progressivement structurée.
La Vie en Rose BZH compte aujourd'hui plus de soixante bénévoles engagés, présents sur le terrain, lors des événements, des accompagnements sportifs, des actions de sensibilisation et de collecte de fonds.

LE CONSEIL D'ADMINISTRATION

Nadine Enjalbert
Présidente

Sophie Le Doaré
Vice-présidente et médecin coordinatrice

Sophie Messager
Trésorière

Christine Harduin
Trésorière adjointe

Christelle Derriennic
Secrétaire

Lucie Jézéquel
Secrétaire adjointe

Dominique Meudec
En charge des relations collectivités

Katell Pouliquen
En charge des relations patients

Françoise Lefebvre
En charge de l'organisation des événements

Katell Cléach
En charge des relations partenaires

ENSEMBLE,

ON VA PLUS LOIN

la vie...en rose bzh

LEUR MOT

Touchée par un cancer du sein, j'ai réalisé l'importance d'être entourée et accompagnée pendant la maladie ainsi que les bienfaits du sport dans le parcours de la guérison !
D'où la naissance de l'association La vie en Rose Bzh. L'amitié est le plus beau des carburants, dont il faut prendre soin.

NADINE ENJALBERT

Comment aider mon amie Nadine qui essayait de se relever après ses traitements ? Nous avons voulu tenter l'impossible, l'inscrire, l'entraîner et l'accompagner dans un raid sportif de haut niveau en Islande. Nous avons vu Nadine pleurer de joie et ça m'a profondément motivée pour poursuivre avec l'association pour aider d'autres personnes !

LAURENCE LAGADEC

Notre rencontre avec le petit Valentin aujourd'hui décédé a été le déclencheur de mon investissement dans l'association. Valentin avait mis toute son énergie à introduire le sport à l'hôpital. Il était impossible de ne pas poursuivre son initiative !

FLORENCE BOYÉ

Ce qui me motive et guide mes choix, c'est de m'investir dans une aventure humaine, sportive et solidaire. Ma motivation, c'est de voir toute l'énergie et le bonheur retrouvés de ces personnes qui trouvent dans le sport, le fil rose de la guérison !

SOPHIE LE MOAL

J'ai la chance d'être en bonne santé. Je fais du sport depuis des années et le sport, c'est la Vie ! Une vie pleine de challenges, d'adversité, mais aussi de bonheur et c'est cette dualité entre le dépassement de soi et cette envie d'oser qui m'amène à vouloir réaliser des défis sportifs avec mes amies de l'association.

KATELL CLEACH

J'aime les personnes qui s'engagent à fond, qui s'oublient, qui aiment autrement qu'en paroles, c'est pourquoi, j'ai rejoint l'équipe de La Vie en Rose Bzh qui défend ces valeurs. Ce sont ces mêmes valeurs que je dois appliquer au quotidien dans ma profession.

SOPHIE MESSAGER

ENSEMBLE,

ON VA PLUS LOIN

Finistérienne de cœur, je crois à la magie des rencontres qui rendent la vie plus belle ! Les roses et plus particulièrement Nadine m'ont emporté dans leur tourbillon d'énergie. J'ai eu envie, à mon tour de participer au mieux-être et au mieux vivre de demain, alors me voilà ici avec grand plaisir engagé dans La Vie en Rose Bzh.

SOPHIE LE DOARÉ

J'aime le sport, j'aime les défis et j'aime la nature. Vivant dans une petite ville et ayant un métier où je côtoie beaucoup de personnes, je deviens un peu le confident et cela m'a motivée à rejoindre l'association La vie en rose Bzh, J'ai eu envie d'être un maillon de la chaîne.

CHRISTELLE DERRIENNIC

J'ai rejoint La Vie en Rose Bzh à un moment clé de mon parcours, parce que j'y trouvais bien plus qu'une association : un élan collectif, du mouvement, de la solidarité et une énergie profondément humaine qui m'a aidé à me remettre en action, physiquement et moralement.

LUCIE JÉZÉQUEL

Adolescente, je détestais le sport, aujourd'hui, grâce à la Vie en Rose Bzh, j'en découvre les bienfaits et prends beaucoup de plaisir à partager des moments de convivialité tout en bougeant ! Je ne peux pas concevoir de ne pas aider quand on peut le faire.

FRANÇOISE LEFEBVRE

Le sport est pour moi une véritable thérapie. Investie au niveau de ma commune dans le Conseil municipal, je trouve un prolongement de mon engagement pour le collectif. J'aime la belle énergie de cette équipe qui se bouge pour leurs projets SPORT SANTÉ !

DOMINIQUE MEUDEC

Mon métier d'infirmière m'amène à côtoyer des patients touchés par la maladie et isolés quelques fois. Pour moi, c'est une évidence d'être bénévole de La Vie en Rose Bzh, car c'est une continuité des soins. Vivant en Bretagne, j'ai la chance de pratiquer du surf régulièrement !

KATELL POULIQUEN

J'ai découvert l'association La Vie En Rose grâce aux « Moments Roses », qui m'ont permis de continuer une activité physique malgré la maladie. J'y ai trouvé une équipe dynamique en accord avec mes valeurs. Après une courte convalescence, je souhaite à mon tour soutenir leurs actions et promouvoir les bienfaits du sport. Le sport c'est la vie.

CHRISTINE HARDUIN

ENSEMBLE,

ON VA PLUS LOIN

la vie...en rose bzh

NOS VALEURS ET NOS OBJECTIFS

NOS VALEURS

Ces valeurs guident chacune de nos actions et donnent du sens à notre engagement collectif.

BIENVEILLANCE

SOLIDARITÉ

AUDACE

DÉPASSEMENT DE SOI

RESPECT DES PERSONNES, DES PARCOURS ET DES SINGULARITÉS

NOS OBJECTIFS

- Donner ou redonner l'envie de bouger aux personnes touchées par la maladie
- Sensibiliser dès le plus jeune âge aux bienfaits du mouvement, tant pour la santé physique que mentale
- Lutter contre la sédentarité (grande cause nationale 2024)
- Ancrer le sport et l'activité physique adaptée dans les parcours de soins

ENSEMBLE,

ON VA PLUS LOIN

NOS ACTIONS SPORT-SANTÉ

OPÉRATION BUTIN SANTÉ

Objectif :
Permettre aux enfants hospitalisés en oncopédiatrie et pédiatrie de pratiquer une activité physique adaptée.
Grâce aux dons et partenaires, un éducateur sportif diplômé en Activité Physique Adaptée intervient deux fois par semaine au CHRU de Brest.

Impact :

- Amélioration du bien-être physique
- Amélioration du bien-être mental
- Maintien du lien social
- Continuité de l'activité physique pendant et après l'hospitalisation

LES MOMENTS ROSES

Les Moments Roses constituent un axe central de l'action de La Vie en rose BZH. Ils répondent à un besoin concret : accompagner durablement les personnes touchées par la maladie dans la reprise ou le maintien d'une activité physique adaptée.

L'association propose :

- Des accompagnements individuels en activité physique adaptée,
- Des cours collectifs encadrés (pilates, yoga, marche aquatique, randonnée, course à pied),
- Des temps de convivialité favorisant le lien social, la confiance et l'autonomie.

Ces actions permettent de sécuriser la reprise d'activité, de lutter contre l'isolement et de redonner une place centrale au mouvement dans le quotidien des personnes accompagnées. C'est pour cela que nous agissons tout au long de l'année.

LA BONNE ÉCHAPPÉE

Objectif :
La Bonne Échappée est un projet phare de La vie en rose BZH, né de la volonté de lutter contre la sédentarité des adolescents et de promouvoir les bienfaits de l'activité physique dès le plus jeune âge.

Il s'agit d'un défi sportif à vélo solidaire et pédagogique.

Impact :

- Sensibiliser les jeunes aux enjeux de santé physique et mentale,
- Encourager l'adoption d'un mode de vie actif d'une manière régulière,
- Créer une dynamique collective et inclusive,
- Valoriser le dépassement de soi et la solidarité.

La Bonne Échappée s'inscrit pleinement dans les objectifs de la Grande Cause Nationale et constitue une action annuelle majeure à pérenniser.

FILMS

OPÉRATION BUTIN DE SANTÉ
LES MOMENTS ROSES
LA BONNE ÉCHAPPÉE

ENSEMBLE,
ON VA PLUS LOIN

LA VIE EN ROSE BZH

EN MOUVEMENT

JANVIER

COMMUNICATION JEUNESSE & LA BONNE ÉCHAPPÉE

En début d'année, La Vie en Rose BZH, avec les étudiantes de l'IUT GACO de Morlaix, a **renforcé la visibilité de La Bonne Échappée auprès des jeunes** en utilisant leurs codes et supports de communication : création de vidéos pédagogiques, interviews de participants, diffusion sur TikTok et réalisation d'un film de présentation pour valoriser le projet.

MARS

SHOOTING PHOTO "THÉRAPEUTIQUE" DE LUCIE AVEC STÉPHANE DE BOURGIES

Ce shooting photo s'inscrit dans une démarche de **reconstruction de l'image de soi pendant et après la maladie**. Parce que la maladie transforme profondément le regard que l'on porte sur son corps. Parce qu'on peut finir par ne plus se voir autrement qu'à travers la maladie.

À travers ce shooting, plusieurs messages puissants ont été portés par Lucie Jézéquel :

- La beauté ne disparaît pas avec la maladie.
- On peut perdre ses cheveux et garder son éclat.
- On peut traverser l'épreuve et rester lumineux.
- La confiance peut renaître, même au cœur de l'épreuve

AVRIL

RENCONTRE AVEC ARMEL LE CLÉAC'H - INSPIRER, TRANSMETTRE, S'ENGAGER

Les acteurs de la Bonne Échappée ont rencontré leur parrain, Armel Le Cléac'h. À travers son parcours, il a partagé un message d'encouragement aux jeunes : **croire en soi, avancer pas à pas et ne pas renoncer face aux difficultés.**
Cette rencontre a renforcé la motivation des participants, la crédibilité du projet et la transmission de valeurs essentielles comme la persévérance, l'engagement et l'esprit collectif.

ENSEMBLE,

ON VA PLUS LOIN

2025 EN ACTION

VISITE DE L'USINE ARMOR LUX – PARTENAIRE HISTORIQUE

Partenaire depuis la création de La Vie en Rose BZH, Armor Lux incarne un soutien fidèle et engagé. Les marinières portées par l'association symbolisent l'identité, la qualité et l'ancrage local. La visite de l'usine a permis de découvrir un savoir-faire majoritairement français et de mettre en lumière un partenariat humain et durable.
Moment marquant : le logo de La Vie en Rose Bzh aperçu dans un atelier, signe fort de cette relation. Cette rencontre a renforcé le lien avec un partenaire clé et la fierté de porter une marinière porteuse de valeurs et de solidarité.

MAI

SPORT, OBJECTIFS ET RECONSTRUCTION - UTMA COMMANA

À l'occasion de l'Ultra Trail des Monts d'Arrée à Commana, La Vie en Rose BZH a mis en avant le sport comme outil de santé et de reconstruction. Cet événement a permis de soutenir les actions sport santé de l'association et de porter un message fort : le sport peut devenir un moteur de guérison.
Moment marquant : la participation de Lucie Jézéquel au Top On The Roc'h (11 km).
Ce défi, fixé pendant la maladie, lui a servi de repère et d'élan pour avancer pas à pas.

LA BONNE ÉCHAPPÉE BORDEAUX → CAEN (VIA NANTES)

L'édition de La Bonne Échappée entre Bordeaux et Caen a renforcé la dynamique nationale du projet, en encourageant les jeunes à **s'entraîner régulièrement autour d'un objectif collectif et à intégrer le mouvement dans leur quotidien.**

Une attention particulière a été portée à l'inclusion : parcours adaptés, participation d'enfants en situation de handicap ou de maladie, et un principe fort partagé par tous : ne laissez personne sur le bord de la route.

ENSEMBLE,

ON VA PLUS LOIN

2025 EN ACTION

MARCHE & COURSE DE L'HUÎTRE CARANTEC

La Marche / Course de l'Huître à Carantec avait pour objectif de **rendre le mouvement accessible à tous**, dans un esprit convivial et intergénérationnel, en lien avec les acteurs locaux, notamment les ostréiculteurs.
Cet événement a mis en valeur les sentiers, le patrimoine et les métiers du territoire, tout en proposant une marche et une course ouvertes à tous les niveaux.

RENCONTRE STAR ACADEMY ENFANTS EN ONCOPÉDIATRIE

Les enfants hospitalisés ont besoin de rêver, de s'évader et de vivre des moments extraordinaires.
La Star Academy a offert aux enfants en oncopédiatrie du CHRU de Brest une parenthèse hors soins avec une rencontre privilégiée avec les artistes.
Ces instants ont permis aux enfants de retrouver de la légèreté, de l'élan, d'oublier temporairement la maladie et avant, tout de **vivre un rêve.**

JUIN

LE MOUVEMENT COLLECTIF ET LA TRANSMISSION - LA BONNE ÉCHAPPÉE

L'étape finistérienne (de Morlaix à Saint Renan) de La Bonne Échappée s'inscrit dans la dynamique nationale du projet. Elle a mobilisé des écoles, des familles, des soignants et des élus autour d'un objectif commun : **encourager le mouvement au quotidien et sensibiliser, dès le plus jeune âge, à la lutte contre la sédentarité.**

FRESQUE DE ZAG – CHÂTEAU D'EAU DU MÉNEYER (CARANTEC)

Le graffeur ZAG a revisité le logo de La Vie en Rose Bzh, imaginé par El Globos, sur le château d'eau du Méneyer à Carantec durant l'étape finistérienne de la Bonne Échappée.
Cette fresque rend visibles les valeurs de l'association et transmet un message fort : **le mouvement est essentiel pour la santé.** Elle crée un lien durable entre art, santé et territoire, tout en rendant hommage au logo, symbole d'élan, d'espoir et de collectif.

ENSEMBLE,

ON VA PLUS LOIN

2025 EN ACTION

T24 – CARANTEC

Lors du T24 de Carantec, La Vie en Rose BZH a été soutenue par l'événement.
Notre présence à permis de **toucher un public différent** (celui des triathlètes et des sportifs d'endurance), de faire connaître les actions sport-santé de l'association et de créer des moments d'échanges. L'événement a également permis la participation d'un binôme aux couleurs de l'association, renforçant la visibilité de La Vie en Rose Bzh au cœur même du défi sportif.

DÉFI D'ELLES – SAMOËNS

La Vie en Rose BZH a accompagné Lucie Jezequel dans sa préparation au Défi d'Elles de Samoëns.
Accompagner une personne après la maladie dans la reprise du mouvement lui permet de se fixer un objectif structurant et de lui montrer que **l'entraînement progressif permet de se reconstruire.**
Grâce au soutien du partenaire Allianz, ce défi a pu être financé, permettant à Lucie de s'entraîner régulièrement.
Comme elle l'a exprimé : « Pendant la maladie, je m'étais promis de relever ce défi. Il m'a permis de tenir, de m'entraîner, de croire en l'après.» Voici une illustration concrète de l'accompagnement proposé par La Vie en Rose BZH

FORUM DES ASSOCIATIONS

L'association a présenté ses actions, rencontré habitants, bénévoles et partenaires, et **consolidé son ancrage local.**

SEPTEMBRE

SOLITAIRE DU FIGARO – ROSCOFF

La Vie en Rose BZH était présente sur le stand de la CCI lors de la Solitaire du Figaro pour faire connaître ses actions, **sensibiliser aux enjeux sport santé** et renforcer sa visibilité sur le territoire.

ENSEMBLE,

ON VA PLUS LOIN

2025 EN ACTION

OCTOBRE

CARANTEC DANS LE RÉTRO

Un événement intergénérationnel, sportif et culturel retraçant l'histoire et le patrimoine de la ville de Carantec dans les années 30 à 50.
À travers un grand jeu de piste accessible à tous, les participants découvrent la ville de Carantec grâce à un livret dédié présentant les hôtels emblématiques, la vie locale et l'évolution de la ville au fil des décennies. Cet événement a également été l'occasion de promouvoir les produits locaux, avec des dégustations de gourmandises mettant en lumière le savoir-faire artisanal du territoire.

Carantec dans le rétro illustre la solidarité d'un village en associant l'ensemble des acteurs locaux et en favorisant les échanges entre toutes les générations.

COMPÉTITION DE GOLF - CARANTEC

Le 12 octobre s'est déroulé une compétition de golf avec le soutien et l'accueil chaleureux du golf de Carantec.
À la suite de cette journée, nous avons eu le plaisir d'annoncer que des séances adaptées **d'initiation au golf seront proposées** aux personnes accompagnées par l'association.

NOVEMBRE

SAINT-POL-MORLAIX TRANSMISSION ET VISIBILITÉ

Ces courses emblématiques du Pays de Morlaix, rassemblant plus de 9 000 participants, ont offert une visibilité majeure à La Vie en Rose BZH. L'événement a permis de promouvoir sport, santé et solidarité, de sensibiliser les plus jeunes à l'importance du mouvement et de valoriser la participation des enfants via le mini-marathon. **Bouger tôt, c'est prendre soin de sa santé durablement.**

SOIRÉE DES BÉNÉVOLES

Organisée pour remercier et valoriser les bénévoles, cette soirée a **renforcé la cohésion et l'esprit collectif,** tout en partageant un moment chaleureux fidèle aux valeurs de l'association.

ENSEMBLE,

ON VA PLUS LOIN

la vie...en rose bzh

NOS PARTENAIRES, SOUTIENS ET DISTINCTIONS

ARMEL LE CLEAC'H

Navigateur et skipper professionnel breton, vainqueur du Vendée Globe et deux fois classé deuxième, il nous fait l'honneur d'être le parrain de La Vie en Rose Bzh.

DR MATTHIEU MULLER

Médecin du Sport Responsable de La Maison Sport Santé du Pays de Morlaix, est à l'initiative de la création du projet de La Bonne Échappée.

LA SMALA LA VIE EN ROSE BZH

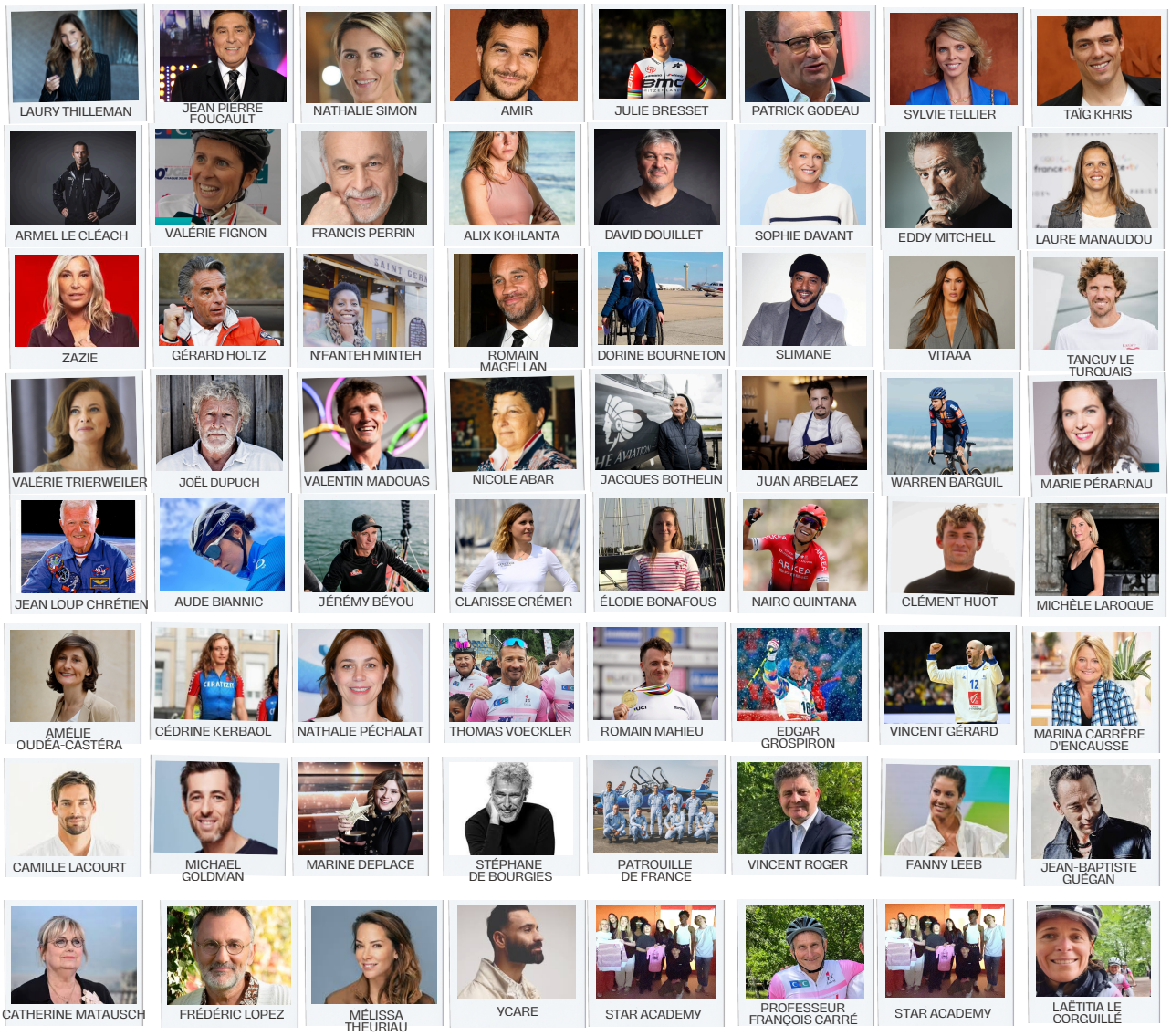

ENSEMBLE,

ON VA PLUS LOIN

la vie...en rose bzh

NOS PARTENAIRES, SOUTIENS ET DISTINCTIONS

LA VIE EN ROSE BZH ILLUSTRÉE PAR L'ARTISTE CHARLES VERGNOLLE

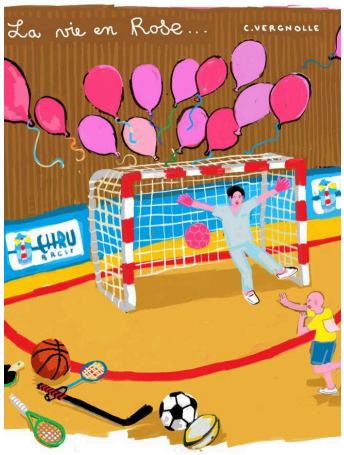

DISTINCTIONS ET RECONNAISSANCES

2021

PRIX SOLIDARITÉ femina
AVEC LE SOUTIEN INSTITUTIONNEL DE sanofi

Lauréate du prix Solidarité Fémina

2023

Femmes de Bretagne et de Loire-Atlantique

Prix Écho-Visionnaire Femmes de Bretagne

FONDATION SNCF

Coup de cœur Citoyens Fondation SNCF

2024

GRANDE CAUSE NATIONALE
30 BOUGE! CHAQUE JOUR

Partenaire de la Grande Cause Nationale

2026

MonProjetSportif.com by INTERSPORT

Prix du public Ulule intersport

ENSEMBLE,

ON VA PLUS LOIN

la vie...en rose bzh

NOS PARTENAIRES,

SOUTIENS ET DISTINCTIONS

CIC
LES MOUETTES
SPORTMAG
QUEGUINER MATERIAUX
Génération
ADPS
FONDS LE SAINT
EKOÏ
ODYSSEA
Crédit Mutuel ARKEA
FINISTÈRE
Le Grand Café de la Terrasse
GENERALI
MINISTÈRE DES SPORTS
Liberté Égalité Fraternité
Carantec
VILLE DE MORLAIX
STÉPHANE GIRAUD
CHOCOLATIER PÂTISSIER
L'Hôtel de Carantec
Restaurant Nicolas Carro
Allianz
ouest france
Le Télégramme
UTMA
INTERSPORT
Armor·lux
CHPM
nos épaules et vos ailes
GROUPE LE GRAËT
DUPONT & ASSOCIÉS
BOUCHARA PARIS
E.Leclerc MORLAIX
LE SAINT
T24
Sill
Taxi Laurent LE PORS
FÉDÉRATION FRANÇAISE DE CYCLISME
l'huître de la Baie de Morlaix
GUYOT environnement
femina
E.Leclerc Saint Pol de Léon
DIWALL LE MASQUE BRETON
BISCUITERIE DES ÎLES
sanofi
GROUPE OCÉANIC
Adjug'Art BREST - QUIMPER - VANNES
FONDATIONDANA
l'Orange bleue
ULULE
Pâté d'Cochonne
I.E.B.R Entreprise générale du bâtiment
LA BOUCHERIE RESTAURANT
Commune de Taulé
greet

ENSEMBLE,

ON VA PLUS LOIN

la vie...en rose bzh

ILS EN PARLENT

La vie en rose BZH bénéficie d'une visibilité médiatique nationale et régionale.
Cliquez sur les images pour accéder aux vidéos.

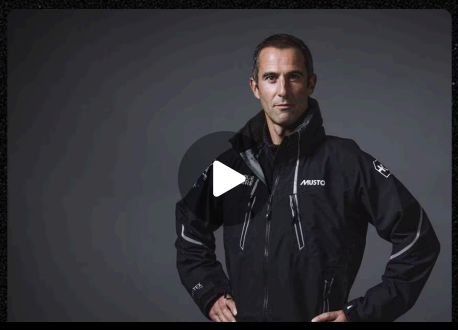

ENSEMBLE,

ON VA PLUS LOIN

ILS EN PARLENT

La vie en rose BZH bénéficie d'une visibilité médiatique nationale et régionale
Cliquez sur les images pour accéder aux articles complets.

« Carantec dans le Rétro », une journée entre sport, rires et solidarité

C'est un évènement original et solidaire imaginé par l'association La Vie en rose Bzh. Il va se dérouler le dimanche 19 octobre à Carantec, en Finistère, et s'adresse à toutes les générations. La commune assurera la logistique.

Pour la première fois, l'association La Vie en rose Bzh organise « Carantec dans le Rétro », un évènement mêlant sport, rires et solidarité. | OUEST-FRANCE

À Carantec, 400 personnes étaient réunies pour la journée « Carantec dans le rétro », l'occasion d'Octobre rose

Article réservé aux abonné(e)s - Lire pour 1 €

Le 24 octobre 2025 à 12h05, modifié le 24 octobre 2025 à 17h25

Près de 400 personnes ont participé, dimanche 19 octobre 2025, à la journée « Carantec dans le rétro », dans le cadre d'Octobre rose.

Les commerçants de la place Cornic, à Morlaix, se mobilisent pour La vie en rose bzh

Le 02 octobre 2025 à 16h16

Pour la deuxième année consécutive, les commerçants de la place Cornic se mobilisent pour soutenir l'association La vie en rose bzh. (Sandrine Girard Art Bizou)

Heol Santec Volley remet un chèque de 210 € à La vie en rose BZH

Article réservé aux abonné(e)s - Lire pour 1 €

Le 24 novembre 2025 à 12h19

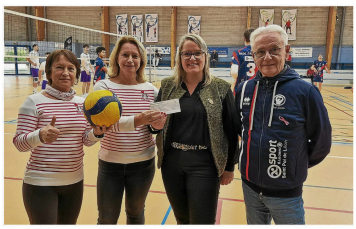

Suite à l'événement rose en octobre, le club Heol Volley Santec a remis un chèque à l'association La vie en rose BZH, de Carantec.

À Morlaix, les badistes ont remis un chèque à La Vie en Rose.bzh

Le 11 novembre 2025 à 14h35

Nadine Enjalbert et Sophie Messager (La Vie en Rose.bzh) entourées des membres du bureau du badminton (BCPM) lors de la remise du chèque.

L'hôtel des ventes de Morlaix remet plus de 2 200 €à La Vie en Rose.bzh

Le 02 décembre 2025 à 17h40

La maison Dupont et Associés, à Morlaix, a remis un chèque de 2 247 € à l'association La Vie en Rose.bzh suite à sa vente aux enchères « En attendant Noël ». Les fonds financeront des activités sportives adaptées pour des jeunes patients en oncologie.

La Bonne Échappée, un challenge sportif et santé qui remet les jeunes en selle

Le 24 février 2025 à 17h00

Du 12 au 21 mai, puis lors de l'étape finistérienne du 4 juin, La Bonne Échappée verra des centaines de jeunes faire de la pratique du vélo un acte de santé et de solidarité. On vous explique comment ça marche et on vous donne cinq bonnes raisons d'y participer.

« On peut se relever grâce au sport » : l'Ultra Trail des monts d'Arrée remet 5 000 € à l'association La vie en Rose

Article réservé aux abonné(e)s - Lire pour 1 €

Par Monique Kéromnès
Le 11 juillet 2025 à 19h00

L'association La Vie en Rose s'est vue remettre un don de 5 000 € par les organisateurs de l'Ultra Trail des monts d'Arrée. Un partenariat fort qui a permis de mettre en valeur le sport et ses bienfaits pour la santé.

Née en Finistère pour faire bouger les jeunes, La Bonne Échappée va avaler près de 2000 km à vélo

Organisée par l'association du Finistère La vie en rose, La Bonne Échappée se remet en selle pour une 4e édition. Du 12 au 21 mai 2025, elle va réunir 1 000 participants de Bordeaux (Gironde) à Caen (Calvados). Une étape finistérienne est prévue les 4 et 5 juin.

L'équipe de La Bonne Échappée, évènement de l'association La vie en rose BZH, s'est réunie à Morlaix vendredi 11 avril 2025 pour lancer les préparatifs de ce petit tour de France à vélo du 12 au 21 mai 2025, de Bordeaux à Caen. | OUEST-FRANCE

Saint-Pol-Morlaix remet un chèque de 5 000 € à la Vie en Rose BZH

Article réservé aux abonné(e)s - Lire pour 1 €

Le 29 janvier 2026 à 15h24

Saint-Pol-Morlaix a fait un don de 5 000 € à La Vie en Rose BZH, grâce aux bénéfices de l'édition 2025 et à l'implication de bénévoles. Cette somme permettra de financer des coachs sportifs à domicile et des activités pour les enfants hospitalisés.

François Le Dissès et Sylvan Masson, champion de motocross freestyle et futur parrain du Saint-Pol-Morlaix 2026, ont remis un chèque de 5 000 € à Nadine Enjalbert

La Vie... en Rose Bzh : redonner par le sport l'envie à celle et ceux qui se battent contre la maladie

Créée en 2019, l'association La Vie... en Rose Bzh s'est donnée pour mission de promouvoir le sport-sa Elle finance du sport adapté pour les enfants hospitalisés au CHU de Brest, lutte contre la sédentarité chez les jeunes pour prévenir les maladies chroniques, et aide les personnes malades à intégrer le spo dans leur parcours de soin grâce aux « Moments Roses ».

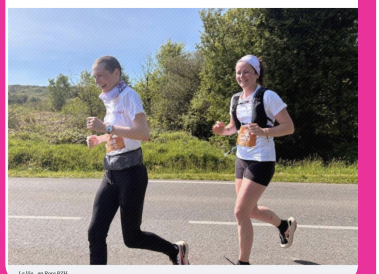

La Vie... en Rose BZH

À Morlaix, Breizh Air Show a remis un chèque de 3 000 € à La vie en rose

Le 06 janvier 2025 à 17h53

Breizh Air Show a remis un chèque de 3 000 € à l'association La vie en rose.

« Le sport me sauve la vie » : tout juste guérie d'un cancer, elle va participer à l'Ultra Trail des Monts d'Arrée

Article réservé aux abonné(e)s - Lire pour 1 €

Par Antoine Deciéty
Le 21 avril 2025 à 18h00

L'Ultra Trail des Monts d'Arrée (UTMA) approche. Lucie Jézéquel, 42 ans, se relève tout juste d'une épreuve : la guérison d'un cancer du sein triple négatif en février dernier. Et compte bien en relever une autre le samedi 3 mai prochain : le 11 km de l'UTMA.

Lucie Jézéquel (à droite) et sa cousine Charlotte vont participer à l'Ultra Trail des Monts d'Arrée, le 3 mai prochain. Elles s'entraînent d'arrache-pied depuis février. (Le Télégramme/Antoine Deciéty)

À Morlaix, les badistes ont remis un chèque à La Vie en Rose.bzh

Le 11 novembre 2025 à 14h35

Nadine Enjalbert et Sophie Messager (La Vie en Rose.bzh) entourées des membres du bureau du badminton (BCPM) lors de la remise du chèque.

L'édition 2024 de La Bonne Échappée conclut sa boucle

Publié le 07/06/2024

Après 1 800 km parcourus à vélo et 1 200 enfants associés (un nombr en constante en augmentation année après année), l'arrivée de la troisième édition de La Bonne Échappée, organisée par La vie en ros a eu lieu ce mercredi 5 juin 2024, au Moulin-Blanc de Brest. 200 participants ont pédalé ensemble aux côtés de Cédrine Kerbaol, Championne d'Europe du contre-la-montre en relais mixte et meilleure jeune du Tour de France en 2023.

Saint-Renan. À la Bonne Échappée, les jeunes roulent pour leur santé

Gaël Lars, adjoint chargé des sports, Jacky Coat, président du Club motards sport média et les organisateurs de la manifestation en repérage au lieu de Ty Colo, où arrivera l'étape Morlaix Saint-Renan. | OUEST-FRANCE

ENSEMBLE,

ON VA PLUS LOIN

la vie...en rose bzh

BILAN 2025

OPÉRATION BUTIN DE SANTÉ

Activité physique adaptée en faveur des enfants hospitalisés en oncopédiatrie et pédiatrie. Cette année l'Opération Butin de Santé à permis :

15 000 euros ont été remis au CHRU de Brest

L'intervention d'un éducateur sportif diplômé en Activité Physique Adaptée au CHRU de Brest.

La mise en place de séances hebdomadaires (2 matinées / semaines) auprès d'enfants hospitalisés en oncopédiatrie et pédiatrie.

Le maintien et la reprise de l'activité physique pendant et après l'hospitalisation.

LES MOMENTS ROSES – ACCOMPAGNEMENT SPORT SANTÉ

Le financement du sport sur ordonnance.
Les Moments Roses ont permis la réalisation de :

48 accompagnements individuels en activité physique adaptée dans le Finistère et les Côtes-d'Armor.

Des centaines de participants aux cours collectifs encadrés (pilates, yoga, marche aquatique, randonnée, course à pied) dans les villes de Landivisiau, Morlaix, Taulé et Carantec.

Des temps de convivialité favorisant le lien social et la confiance.

LA BONNE ÉCHAPPÉE 2025 – SENSIBILISATION DES ADOLESCENTS

Sensibiliser les ados aux bienfaits de l'activité physique avec un Tour de France à vélo. La Bonne Échappée 2025 c'est :

- 1 500 adolescents sensibilisés
- Des interventions lors des étapes du Tour de France
- La mobilisation des établissements scolaires et des enseignants d'EPS et des encadrants santé

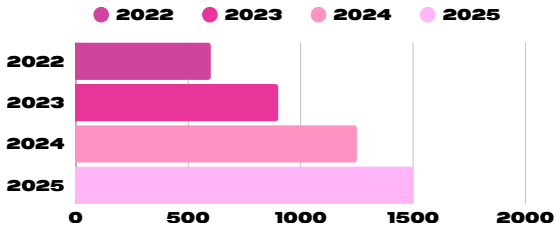

ENSEMBLE,

ON VA PLUS LOIN

la vie...en rose bzh

NOS BESOINS 2026

LES MOMENTS ROSES

Déploiement des “Moments Roses”
Financement d’un éducateur en Activité Physique Adaptée pour organiser “les moments roses”

Montant nécessaire :
30 000 Euros

LA BONNE ÉCHAPPÉE DE LA VIE EN ROSE

Sensibiliser les adolescents aux bienfaits de l'activité physique via un défi sportif à vélo.

Montant nécessaire :
26 000 Euros

OPÉRATION BUTIN DE SANTÉ

Pérennisation de “l’opération Butin de Santé” (activité physique adaptée dans le service oncopédiatrie du CHRU de Brest) pour l’année 2026.

Montant nécessaire :
15 000 Euros

Derrière notre association, il y a des idées, des actions, des visages, et surtout une vision.

Pour continuer à la faire vivre, nous avons besoin de partenaires et de mécènes prêts à croire en ce projet.

DONNONS-LUI DE L’ÉLAN ET ÉCRIVONS CETTE AVENTURE ENSEMBLE ...

ENSEMBLE,

ON VA PLUS LOIN

la vie...en rose bzh

REMERCIEMENTS ET CONTACT

UN GRAND MERCI !

Merci à nos partenaires, bénévoles, institutions, collectivités et à toutes les personnes qui nous font confiance. Sans vous, ces projets n'existeraient pas !

EMAIL :
LATEAMDESROSES@OUTLOOK.FR

TÉLÉPHONE :
06 11 07 27 16

SITE INTERNET :
LA VIE EN ROSE.BZH

ENSEMBLE,

ON VA PLUS LOIN